

**Exposición "Salud Mental. Los colores de la mente" por el Círculo de Pintores Solidarios, con motivo del Día Internacional de la Eliminación de la Violencia contra las Mujeres
ETS de Edificación 25-11-2025**



























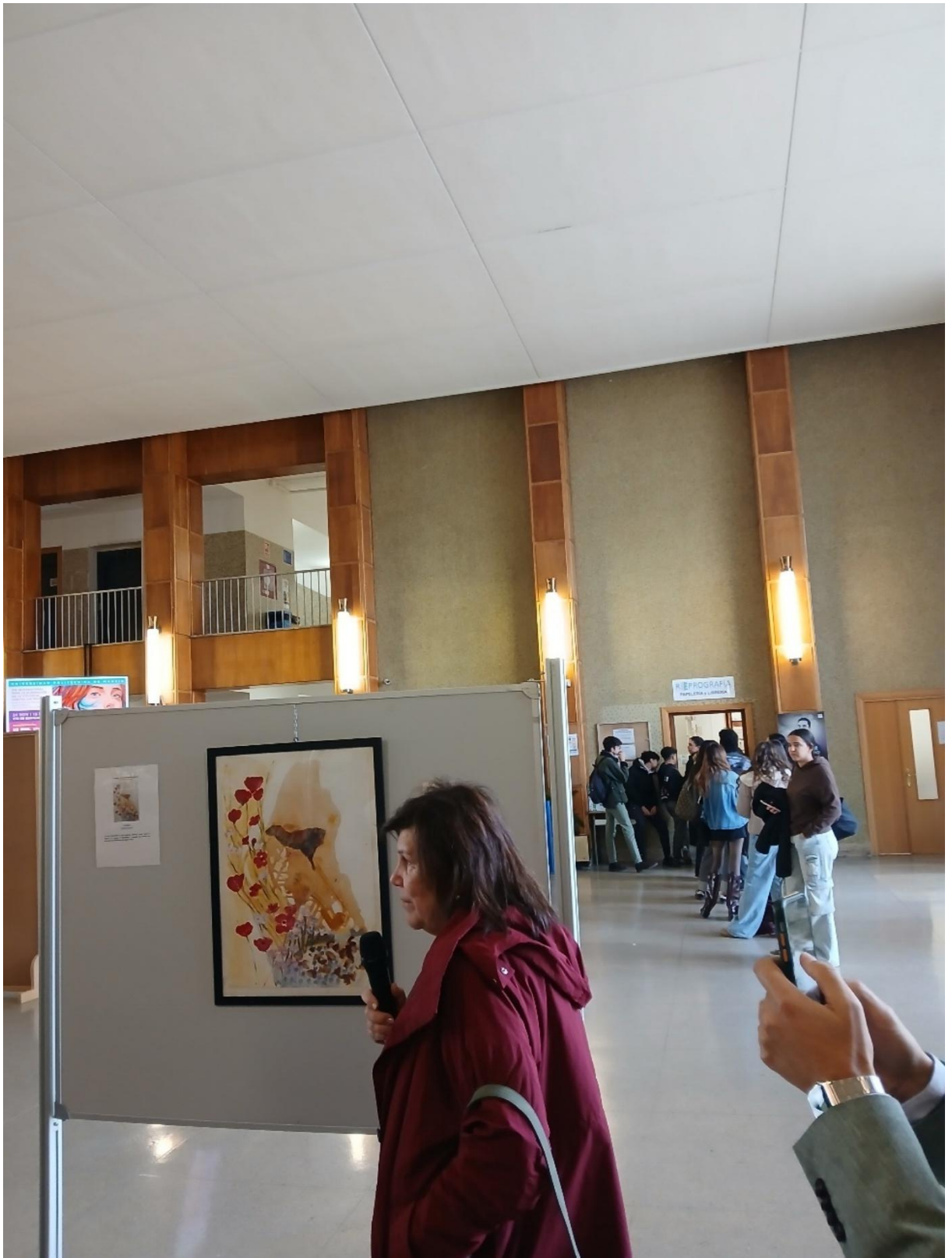









EXPOSICIÓN DE ARTURAS 2006 - LUIS
"LOS VERDES DE LA NOCHE"



OFELIA
BEGOÑA MONGE

"Ofelia" nos invita a mirar con empatía los estados de fragilidad mental, a reconocer el dolor interior que muchas veces pasa inadvertido y a reflexionar sobre cómo la belleza y la calma aparente pueden ocultar una profunda desesperación.



CÍRCULO

OFELIA
BEGOÑA MONGE
Óleo sobre lienzo circular - 50 cm
350 €

www.circuloart.com

One Stop España

917 200 000

www.primarismadrid.com





CÍRCULO
MI OTRO YO
FRANCES PRAMLO
Acrílico / Lienzo - 50x70cm
500 €

en
de
de
me
y a
de
ago

Mo
que
glo
Eun
mal
sue
rude
palm
en m







EXPOSICIÓN DE PINTURA SOBRE SALUD MENTAL
"LOS COLORES DE LA MENTE"



HACIA CERO
JULIA GUTIÉRREZ

Refleja el momento en que un presunto suicida está
lo que hacer con su vida, o acabar con todo o empezar
sde cero.

El cuadro predomina el color azul que simboliza el
nto de esa persona, y el color rosa en el horizonte que
a la expectativa o esperanza de volver a empezar otra



CÍRCULO
EL ÚLTIMO COLOR
JULIA GUTIÉRREZ
Óleo sobre lienzo - 40 x 50 cm
250 €
Círculo Español
www.circuloespañol.org



Lo que
donde,
través
detrás
Sientes
acabas
ser frut
en ti
origina
peñala



Il corpo umano è un oggetto di studio e di ricerca. La
scienza e l'arte si incontrano in questo momento di
crisi, e si aprono nuove strade per la conoscenza e la
creatività. Questo è il momento di riflettere e di
cambiare. È il momento di agire.

Il corpo umano è un oggetto di studio e di ricerca. La
scienza e l'arte si incontrano in questo momento di
crisi, e si aprono nuove strade per la conoscenza e la
creatività. Questo è il momento di riflettere e di
cambiare. È il momento di agire.

EXPOSICIÓN DE PINTURAS DE JOSÉ MARÍA
DE LA FUENTE Y SU ALUMNO
JOSÉ MARÍA DE LA FUENTE
JAZZ, MÚSICA EN LA MENTE
JOSÉ MARÍA DE LA FUENTE
De cómo la música invade e ilumina los pensamientos, surge así la música mental.



FRUVAL
JAZZ MÚSICA EN LA MENTE
JOSÉ MARÍA DE LA FUENTE
JOSÉ MARÍA DE LA FUENTE
JOSÉ MARÍA DE LA FUENTE





EXPOSICIÓN DE ARTES VISUALES BARRIAZUELO,
MADRID DEL 2019



LA MIRADA EN EL BOSQUE MENTAL
LUC GONZÁLEZ

La obra abstracta... es una gran oportunidad muy bonita para poder mostrar lo que hay en nuestro interior, cuando pensamos y buscamos dentro de nosotros algo profundo en el silencio de una primavera.

Recordando el interior del bosque que hay dentro de nosotros... que no sabemos, e incluso que sabemos como pensar y descubrirnos con lágrimas en nuestros ojos... Recordando aquella seguridad del tronco de algún árbol que dejamos atrás en el camino.



INCLUI

LA MIRADA EN EL BOSQUE MENTAL AL
EL BOSQUE MENTAL
MADRID DEL 2019 DEL 20
DEL 2019
DEL 2019

Intervención de arte en un espacio público.
"En búsqueda de la libertad"



EN BUSQUEDA DE LIBERTAD
EMMA CABALLERO

En esta obra se comprueba la experiencia de una mujer que lucha contra la depresión y el estrés, como consecuencia de su vida. Su vida, en busca de la libertad, quiere experimentar como un día de volar libre, como los pájaros que se elevan en el momento y en el momento de su vida.

Con esta obra se quiere hacer reflexionar al espectador sobre la importancia de encontrar una crítica de esperanza en medio de la oscuridad, incluso crear conciencia sobre la salud mental y también ofrecer el mensaje de que, aunque la vida pueda ser oscura, siempre hay una oportunidad para la esperanza.



INCLUI
BIBLIOTECA DE LENGUAJE
EMMA CABALLERO
En busca de la libertad - 2021
150 x 100

EXPOSICIÓN DE PINTURA SOBRE SALUD MENTAL
"LOS COLORES DE LA MENTE"



CARGA EMOCIONAL
EMILIA MORENO

Cuando se vive una situación extrema ya sea por enfermedad, muerte o cualquier otra situación traumática, hay momentos de desesperación, miedo, incredulidad y, lo más importante, de asimilación.

La mujer del cuadro sufre una gran carga emocional con una mirada triste y ensimismada en sus pensamientos.



CÍRCULO
GRAN CARGA EMOCIONAL
EMILIA MORENO
Acrílico sobre lienzo - 73 x 50 cm
2021



EL LABERINTO

CARLOS SAINZA

Cuando la vida se vuelve un laberinto, nos quedamos perdidos en un mundo de sombras.



EL LABERINTO

CARLOS SAINZA

1995

Óleo

100x100 cm

Edición limitada

1/100

Madrid

2015

Artista

100x100 cm

Edición limitada

1/100

Madrid

2015

Artista

100x100 cm

Edición limitada

1/100

Madrid

2015

Artista

100x100 cm

Edición limitada

1/100

Madrid

2015

Artista



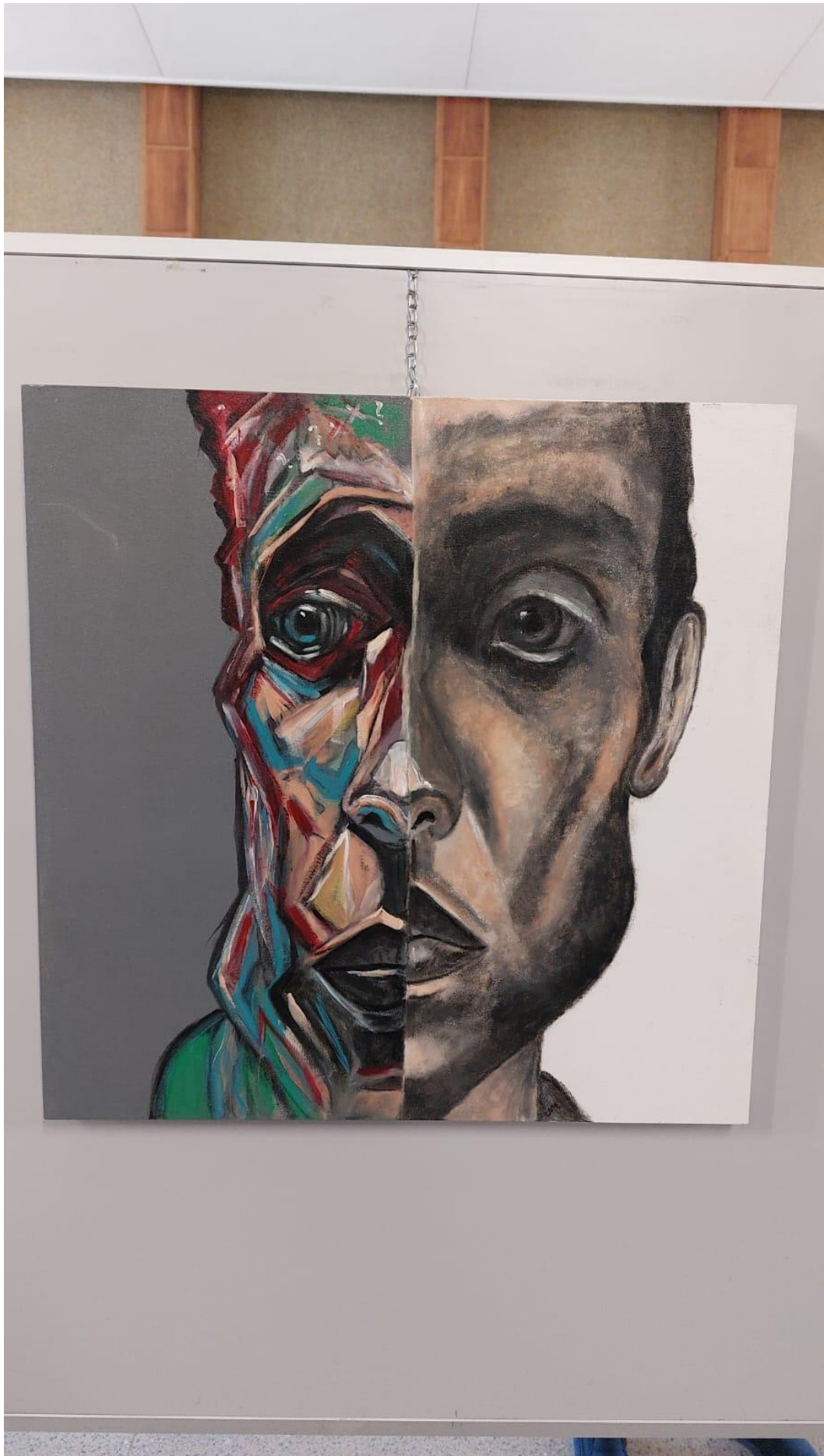





CÍRCULO
ESTADO DE ÁNIMO
CONCEPCIÓN CORTÉS
Acuarela - 46 x 33 cm
300 €
Dra. Ina Espada
www.psicologiaonline.es

EXPOSICIÓN DE PINTURA SOBRE SALUD MENTAL
"LOS COLORES DE LA MENTE"



ESTADO DE ÁNIMO
CONCEPCIÓN CORTÉS

Estado de ánimo: Humor, Disposición y Actitud.

Las emociones y sentimientos se asocian a los colores:
ROJO = Estrés o ansiedad, amor y pasión, energía y entusiasmo.
AMARILLO = Creatividad y positividad.
NARANJA = Felicidad y Alegría.
AZUL CLARO = Calma, Claridad mental, Serenidad, Paz, Armonía.
AZUL OSCURO Y GRIS = Tristeza y Melancolía.
VERDE = Equilibrio y Armonía mental.

La psicología del color estudia como los colores afectan a nuestra percepción y comportamiento y puede ayudarnos a entender como los colores influyen en nuestras emociones y decisiones.

CÍRCULO
 ELOGIO A LA CORDURA
 BEATRIZ RECUERO
 Técnica mixta sobre tabla - 30 x 15 cm
 120 €
 Una colección de obras de arte contemporáneo
 Casa Isla Española
 info@casaislaespanola.org 957 769 522 www.casaislaespanola.org



EXPOSICIÓN DE PINTURA SOBRE SALUD MENTAL
 "LOS COLORES DE LA MENTE"



ELOGIO A LA CORDURA
 BEATRIZ RECUERO

"ELOGIO A LA CORDURA" es una visión desde el punto de vista personal del artista basado en la lechuza que portaba la Diosa Atenea, símbolo de la inteligencia, la cordura y la mente equilibrada, desde la cuna de la civilización occidental.

El sticker de pastillas rellenas de color verde esmeralda, nos viene a decir una de las formas posibles para sanar los problemas de salud mental. Sin embargo, es limitado y la cordura se escapa de su jaula, como la lechuza que a través de una pluma que se escapa, nos hace cuestionarnos si es la única forma de enfrentar esta gran epidemia de la humanidad.

El color verde es símbolo de sanación y esperanza. Seguro que la lechuza entre las sombras ve un significado oculto, algo más allá que lo que nos imponen para tener una mente equilibrada.

UNIVERSIDAD PO
DÍA INTERNACIONAL
PARA LA ELIMINACIÓN
DE LA VIOLENCIA
CONTRA LAS MUJERES
EXPOSICIÓN DE PINTURAS
SALUD MENTAL



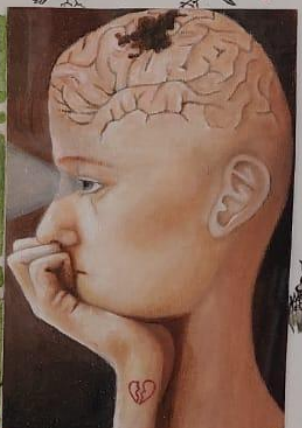

1 2 3
1 2 3
1 2 3

4 Capataz
4 Capataz
4 Capataz



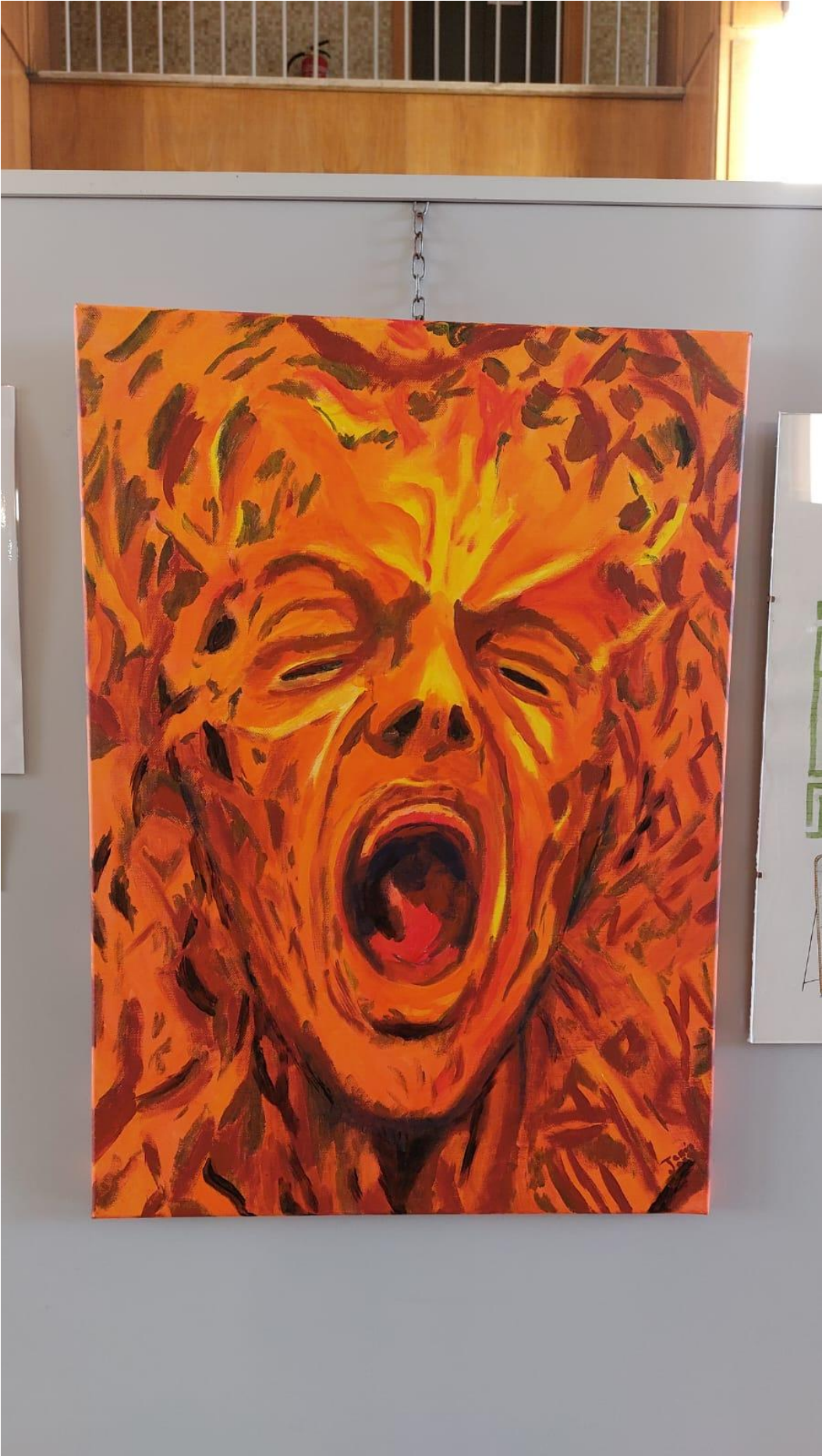



CÍRCULO
VENITE EN ALDEA Y BOSCO
JAVIER VIDAL
Ocupación: Escultor - 40 años
2016

CÍRCULO
VENITE EN BOSCO Y ANILLADO
JAVIER VIDAL
Ocupación: Escultor - 40 años
2016

CONFERENCIA DE PRENSA SOBRE EL ARTÍCULO:
"EL LENGUAJE DEL COLOR"



SIMETRÍA ASIMÉTRICA
JAVIER VIDAL

Se representan dos rostros de la misma mujer asimétricamente
dilatados:

El rostro de la izquierda se tinteó azul y rojo. El azul representa la
calidez de serenidad. El rojo lo pasión y la energía. Su mirada
refleja la lucha interna entre la razón y la emoción.

El rostro de la derecha se pintó verde y amarillo. El verde
representa la armonía y el equilibrio. El amarillo la vitalidad. La
combinación de estos colores en la mirada evoca la energía
alegría y espontaneidad, contrasta con la naturaleza.

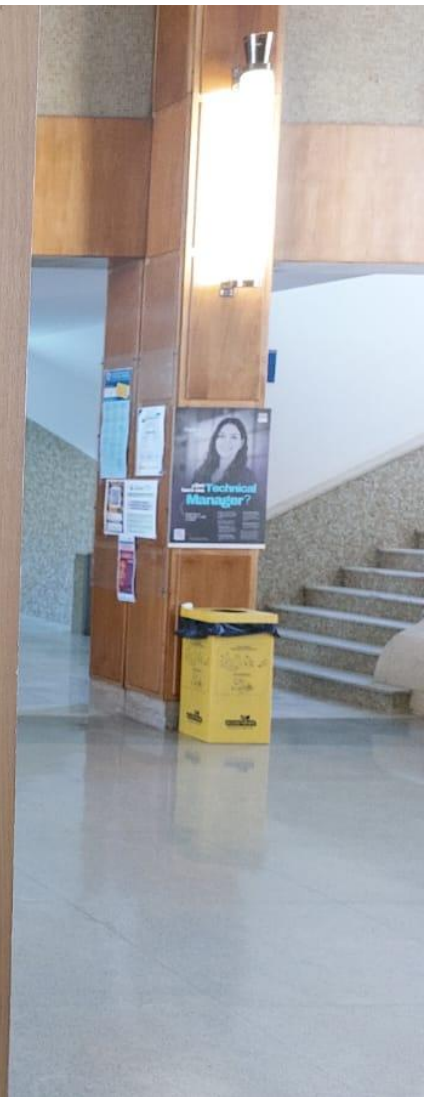



CÍRCULO
IMPOTENCIA
ASCENSIÓN MCLUNA
Óleo sobre tabla - 45 x 60 cm
300 €
Círculo de Bellas Artes de Madrid
C/Alfonso XII, 10 - 28014 Madrid



EXPOSICIÓN DE PINTURA SOBRE SALUD MENTAL
"LOS COLORES DE LA MENTE"

REPRODUCCIÓN DE LA OBRA DE CAROLUS DOLLÉ
DÓNDE SE VE AL SEÑOR DON QUIJOTE



LA ENAJENACIÓN DE DON QUIJOTE
FRANCISCA HERRERA

Según Miguel de Cervantes, Don Quijote se vuelve loco de tanto leer libros de caballerías. Por los caminos se aventura en aventuras con sus lacayos en sus andaduras, luego se enamora de una dama imaginaria. El mundo contemporáneo se enfrenta con la realidad. Este que se sucede con un caballerizo escudero y un yegua de madera.

Un mundo oscuro y misterioso y donde todo es la versión del mundo real, no importa en cuántos años. Este es el poder de la imaginación de un mundo que se ve a través de los ojos que el artista.

¿Cuándo podemos ver los libros de caballerías en el siglo XXI?

EL CÍRCULO
LA FUNDACIÓN DE DON QUIJOTE
FRANCISCA HERRERA
Una obra única de la artista
Fundación de Don Quijote













